



# CITTA' DI MANFREDONIA

(Provincia di Foggia)

Assessorato All'Urbanistica e all'Edilizia

## Legge 865/71 - Art. 27 PIANO INSEDIAMENTI PRODUTTIVI

### Località "PARITI" RIAPPROVAZIONE E VARIANTE ALLE N.T.A. DEL P.R.G.

IL SINDACO

Angelo RICCARDI

L'ASSESSORE ALL'URBANISTICA

Arch. Matteo CLEMENTE

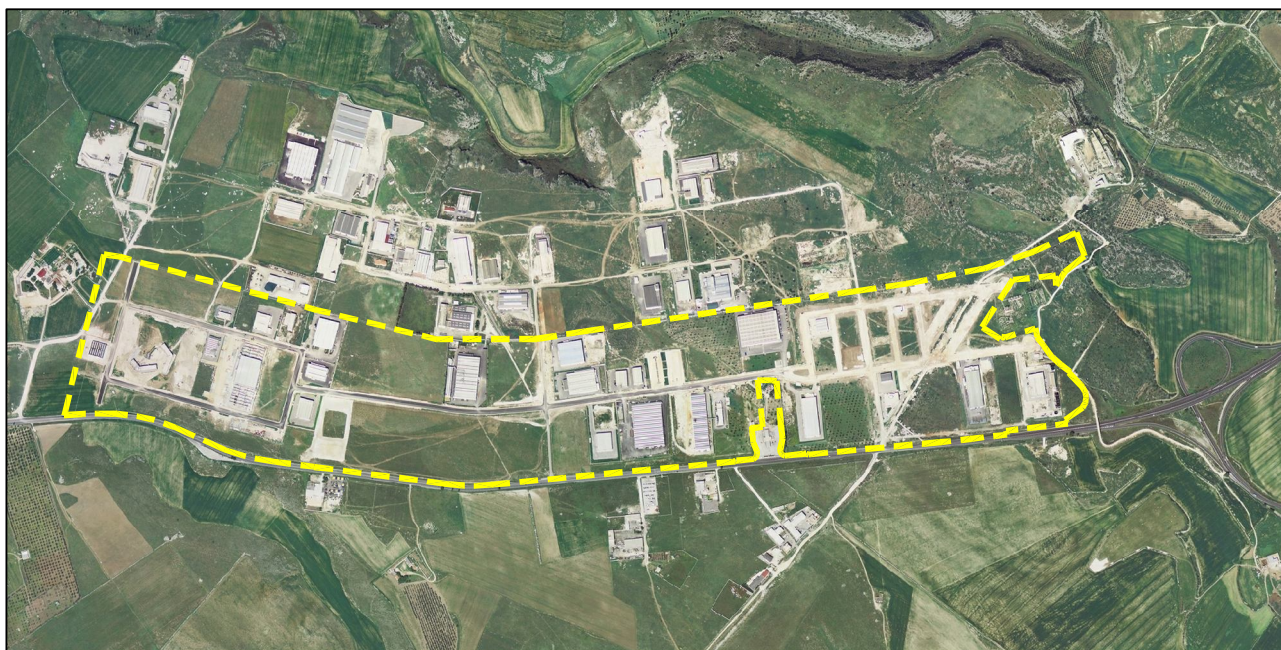

TAVOLA

# ED

TITOLO

**ELENCO DITTE CATASTALI**  
(Aree Standards - Viabilità e Lotti Liberi)

SCALA

I PROGETTISTI

Geom. VITULANO Gaetano

Arch. SALVEMINI Ciro

IL DIRIGENTE

Ing. SPAGNUOLO Giovanni

IL R.U.P.

Ing. SPAGNUOLO Giovanni

## PIANO PARTICELLARE

**P.I.P. - Piano Insempiamenti Produttivi - Elenco delle ditte catastali risultanti al 30.06.2012**

### TERRENI DESTINATI A VIABILITA' PUBBLICA

N.O.	INTESTATARIO	FOGLIO	PART.LLA	QUALITA'	R.D.	R.A	SUPER. CAT.LE IN MQ.	TERRENI CEDUTI CON ATTO DI CONVENZIONE (Industriali)	TERRENI CEDUTI CON ATTO DI CONVENZIONE (Artigianali)	QUOTA INTESTARI COME DA CERTIFICATI CTASTALI	SUPERFICIE EFFETTIVA DA ESPROPRIARE
1	COMUNE DI MANFREDONIA	34	826	Pascolo 2	€ 1,42	€ 1,01	784,00	784,00		1	0,00
2	COMUNE DI MANFREDONIA	34	831	Pascolo 2	€ 0,12	€ 0,09	69,00	69,00		1	0,00
3	COMUNE DI MANFREDONIA	34	832	Pascolo 2	€ 0,17	€ 0,12	94,00	94,00		1	0,00
4	COMUNE DI MANFREDONIA	34	835	Pascolo 2	€ 0,30	€ 0,21	164,00	164,00		1	0,00
5	COMUNE DI MANFREDONIA	34	838	Pascolo 2	€ 0,07	€ 0,05	41,00	41,00		1	0,00
6	COMUNE DI MANFREDONIA	43	169	Pascolo 2	€ 0,22	€ 0,16	124,00	124,00		1	0,00
7	COMUNE DI MANFREDONIA	43	167	Pascolo 2	€ 0,30	€ 0,21	166,00	166,00		1	0,00
8	COMUNE DI MANFREDONIA	43	164	Pascolo 2	€ 0,30	€ 0,21	166,00	166,00		1	0,00
9	COMUNE DI MANFREDONIA	43	161	Pascolo 2	€ 0,01	€ 0,01	8,00	8,00		1	0,00
10	COMUNE DI MANFREDONIA	43	153	Pascolo 2	€ 0,36	€ 0,25	197,00	197,00		1	0,00
11 *	COMUNE DI MANFREDONIA (mq.74 ceduti dalla ditta Sapone bonariam.)	43	158	Pascolo 2	€ 0,30	€ 0,21	166,00	166,00		1	0,00
12	COMUNE DI MANFREDONIA	43	113	Pascolo 2	€ 2,41	€ 1,72	1.335,00	1.335,00		1	0,00
13	COMUNE DI MANFREDONIA	43	118	Seminativo 3	€ 15,82	€ 11,87	5.106,00	5.106,00		1	0,00
14	COMUNE DI MANFREDONIA	43	106	Pascolo 3	€ 4,69	€ 2,81	3.631,00	3.631,00		1	0,00
15	COMUNE DI MANFREDONIA	43	108	Pascolo 3	€ 1,94	€ 1,16	1.503,00	1.503,00		1	0,00
16	COMUNE DI MANFREDONIA	43	120	Seminativo 3	€ 0,28	€ 0,21	89,00	89,00		1	0,00
17	COMUNE DI MANFREDONIA	34	603	Pascolo 2	€ 6,07	€ 4,34	3.360,00	3.360,00		1	0,00
18	COMUNE DI MANFREDONIA	34	574	Seminativo 3	€ 9,86	€ 7,40	3.182,00	3.182,00		1	0,00
19	COMUNE DI MANFREDONIA	34	602	Pascolo 2	€ 0,67	€ 0,48	368,00	368,00		1	0,00
20	CISTEFRA-S.R.L. con sede in Manfredonia (dato reale mq. 288/18.487)	34	581	Pascolo 1	€ 42,96	€ 28,64	18.487,00	18.199,00		16894/18487	288,00
	COMUNE DI MANFREDONIA									1593/18487	0,00
21	COMUNE DI MANFREDONIA	34	589	Pascolo 3	€ 8,18	€ 4,91	6.332,00	6.332,00		1,00	0,00
22	COMUNE DI MANFREDONIA	34	593	Pascolo 3	€ 6,22	€ 3,73	4.818,00	4.818,00		1,00	0,00
23 **	COMUNE DI MANFREDONIA	34	597	Pascolo 3	€ 5,60	€ 3,36	4.335,00	4.061,00		4061/4335	0,00
	" GOLAR RODIT S.R.L." con sede in Manfredonia									274/4335	274,00
24 *	FREDELLA Fusta nata a Foggia il 04.12.1961	34	609	Pascolo 3	€ 0,19	€ 0,12	151,00			1/3	0,00
	FREDELLA Giuseppe nato a Foggia il 04.03.1963									1/3	0,00
	FREDELLA Pasquale nato a Foggia il 20.09.1964									1/3	0,00
	NOVELLI Luisa nata a Orta Nova il 16.06.1936									1/3	usufrut.
25 *	FREDELLA Fausta nata a Foggia il 04.12.1961	34	632	Pascolo 3	€ 0,02	€ 0,01	18,00			1/3	0,00
	FREDELLA Giuseppe nato a Foggia il 04.03.1963									1/3	0,00
	FREDELLA Pasquale nato a Foggia il 20.09.1964									1/3	0,00
	NOVELLI Luisa nata a Orta Nova il 16.06.1936									1/3	usufrut.
	COMUNE DI MANFREDONIA (Cessione TLM lotto 25 ora Gelsomino)									4418,00	0,00
	COMUNE DI MANFREDONIA (Cessione LEONE lotto 27)									503,00	0,00
	COMUNE DI MANFREDONIA (Cessione VETROTEC DUE-S.R.L. lotto 24)									290,00	0,00

26 *	FREDELLA Fusta nata a Foggia il 04.12.1961	34	630	Pascolo	3	€ 9,65	€ 5,79	7.471,00	5.211,00		1/3 di 2260,00	0,00
	FREDELLA Giuseppe nato a Foggia il 04.03.1963										1/3 di 2260,00	0,00
	FREDELLA Pasquale nato a Foggia il 20.09.1964										1/3 di 2260,00	0,00
	NOVELLI Luisa nata a Orta Nova il 16.06.1936										1/3 di 2260	usufrut.
27	COMUNE DI MANFREDONIA	41	973	Pascolo	2	€ 25,38	€ 18,13	14.043,00	14.043,00		283/14043	0,00
	COMUNE DI MANFREDONIA (Cessione M.F.R. - S.R.L. lotto 32)										3240/14043	0,00
	SOCIETA' EDIL IMMOBILIARE-S.R.L. (Passata al Comune daWPPI-Lotto 42)										10520/14043	0,00
28 *	CEROPRESE Francesco nato a Carpino il 02.06.1948	41	925	Pascolo	2	€ 18,83	€ 13,45	10.418,00	2.536,00		10148/41672	0,00
	CAROPRESE Luigi nato a Carpino il 24.06.1944										40592/41672	0,00
	CAROPRESE Marcello nato a Carpino il 18.10.1952										10148/41672	0,00
	CAROPRESE Nicolino nato a Carpino il 25.01.1940										10148/41672	0,00
	COMUNE DI MANFREDONIA										1080/41672	0,00
	COMUNE DI MANFREDONIA (Cessione Soc. Tintorie Meridionali - lotto 49)										270/10418	0,00
	COMUNE DI MANFREDONIA										618/16822	0,00
29 *	CEROPRESE Francesco nato a Carpino il 02.06.1948	41	861	Pascolo	2	€ 30,41	€ 21,72	16.822,00	8.577,00	6.317,00	1928/16822	0,00
	CAROPRESE Luigi nato a Carpino il 24.06.1944											0,00
	CAROPRESE Marcello nato a Carpino il 18.10.1952											0,00
	CAROPRESE Nicolino nato a Carpino il 25.01.1940											0,00
	PASSAGGI INTERMEDI DA VERIFICARE (Annotazioni del Catasto)											<b>14894/16822 OK</b>
	CEROPRESE Francesco nato a Carpino il 02.06.1948											
30	CAROPRESE Luigi nato a Carpino il 24.06.1944	41	879	Pascolo	2	€ 18,75	€ 13,39	10.372,00	7.253,00	2.808,00	311/10372	77,75
	CAROPRESE Marcello nato a Carpino il 18.10.1952										311/10372	77,75
	CAROPRESE Nicolino nato a Carpino il 25.01.1940										311/10372	77,75
	COMUNE DI MANFREDONIA										311/10372	77,75
	COMUNE DI MANFREDONIA										311/10372	0,00
	COMUNE DI MANFREDONIA										716/10372	0,00
	COMUNE DI MANFREDONIA										82/1000	0,00
	COMUNE DI MANFREDONIA (Ceduta da vetrotec due srl)										7253/10372	0,00
	Totaro Giuseppe nato a Manfredonia il 12.08.1961										1/2	15,50
	Totaro Maria nata a Manfredonia il 19.09.1959										1/2	15,50
<b>TOTALE</b>								<b>113.851,00</b>	<b>91.583,00</b>	<b>9.125,00</b>		<b>904,00</b>
<b>CONDOTTA DELL'ACQUEDOTTO PUGLIESE (Superficie Esclusa dal P.I.P.)</b>												
N.O.	INTESTATARIO	FOGLIO	PART.LLA	QUALITA'	R.D.	R.A	SUPER. CAT.LE IN MQ.				QUOTA INTEST.RI IN MQ.	SUPER. DA ESPROP. IN
32	GLOBAL ENGINEERING SERVICE-S.R.L. con sede in Manfredonia	41	313	Pascolo	2	€ 0,13	€ 0,09	70,00			1/2	
	ROTICE ANTONIO-S.R.L. con sede in Manfredonia										1/2	
33	PETROL VENETA-S.R.L. con sede in Cerignola	41	708	Pascolo	2	€ 0,44	€ 0,32	245,00			1	
34	Caroprese Francesco nato a Carpino il 02.06.1948	41	315	Pascolo	2	€ 1,82	€ 1,30	1.005,00			1/4	
	Caroprese Luigi nato a Carpino il 24.06.1944										1/4	
	Caroprese Marcello nato a Carpino il 18.10.1952										1/4	
	Caroprese Nicolino nato a Carpino il 23.01.1940										1/4	
35	Caroprese Francesco Guido nato a Carpino il 02.06.1948	41	317	Pascolo	2	€ 0,13	€ 0,09	70,00			1/4	
	Caroprese Luigi nato a Carpino il 24.06.1944										1/4	
	Caroprese Marcello nato a Carpino il 18.10.1952										1/4	
	Caroprese Nicolino nato a Carpino il 23.01.1940										1/4	
36	Caroprese Francesco nato a Carpino il 02.06.1948	41	319	Pascolo	2	€ 0,26	€ 0,19	145,00			1/4	
	Caroprese Luigi nato a Carpino il 24.06.1944										1/4	
	Caroprese Marcello nato a Carpino il 18.10.1952										1/4	
	Caroprese Nicolino nato a Carpino il 23.01.1940										1/4	

37	Caroprese Francesco nato a Carpino il 02.06.1948	41	321	Pascolo 2	€ 0,44	€ 0,32	245,00			1/4	
	Caroprese Luigi nato a Carpino il 24.06.1944									1/4	
	Caroprese Marcello nato a Carpino il 18.10.1952									1/4	
	Caroprese Nicolino nato a Carpino il 23.01.1940									1/4	
38	Caroprese Francesco nato a Carpino il 02.06.1948	41	323	Pascolo 2	€ 1,79	€ 1,28	990,00			1/4	
	Caroprese Luigi nato a Carpino il 24.06.1944									1/4	
	Caroprese Marcello nato a Carpino il 18.10.1952									1/4	
	Caroprese Nicolino nato a Carpino il 23.01.1940									1/4	
39	Totaro Giuseppe nato a Manfredonia il 12.08.1961	41	325	Pascolo 2	€ 1,03	€ 0,74	570,00			1/2	
	Totaro Maria nata a Manfredonia il 19.09.1959									1/2	
40	ENTE AUTONOMO ACQUEDOTTO PUGLIESE con sede in Bari	41	328	Pascolo 2	€ 0,40	€ 0,28	220,00			1	
<b>TOTALE</b>							<b>3.560,00</b>				
<b>ENEL (Superficie Esclusa dal P.I.P.)</b>											
<b>N.O.</b>	<b>INTESTATARIO</b>	<b>FOGLIO</b>	<b>PART.LLA</b>	<b>QUALITA'</b>	<b>R.D.</b>	<b>R.A</b>	<b>SUPER. CAT.LE IN MQ.</b>			<b>QUOTA INTEST.RI IN MQ.</b>	<b>SUPER. DA ESPROP. IN</b>
41	ENEL DISTRIBUZIONE-S.r.l. con sede in Roma	41	1064	Ente Urbano			1.328,00			1	
<b>TOTALE</b>							<b>1.328,00</b>				
<b>TERRENI DESTINATI A VERDE PUBBLICO</b>											
<b>N.O.</b>	<b>INTESTATARIO</b>	<b>FOGLIO</b>	<b>PART.LLA</b>	<b>QUALITA'</b>	<b>R.D.</b>	<b>R.A</b>	<b>SUPER. CAT.LE IN MQ.</b>	<b>TERRENI CEDUTI CON ATTO DI CONVENZIONE (Industriali)</b>	<b>TERRENI CEDUTI CON ATTO DI CONVENZIONE (Artigianali)</b>	<b>QUOTA INTESTARI COME DA CERTIFICATI CTASTALI</b>	<b>SUPERFICIE EFFETTIVA DA ESPROPRIARE</b>
42	COMUNE DI MANFREDONIA	43	155	Pascolo 2	€ 0,25	€ 0,18	139,00	139,00		1	0,00
43	COMUNE DI MANFREDONIA	43	156	Seminativo 3	€ 40,28	€ 30,21	13.000,00	1.013,00		1	11.987,00
	SI.LAC-Società per l'industria latte-Casearia s.r.l. -Sede Manfredonia			Pascolo 2	2,06	1,47	1.137,00			1	1.137,00
44	COMUNE DI MANFREDONIA (Trasferiti con Conv. al comune mq. 13.579)	43	104	Pascolo 3	€ 18,88	€ 11,33	14.620,00	13.579,00		171/1000	1.041,00
	Gatti Serafino nato a Roma il 03.02.1937								1494/14620 comp.		
	Pesce Friuli Maria Celeste nata a Trani il 11.12.1942								1494/14620 comp.		
	PROSSIMA-s.r.l. con sede in Martina Franca								1008/14620		
45	COMUNE DI MANFREDONIA	34	588	Pascolo 3	€ 0,25	€ 0,15	193,00	193,00		1	0,00
46	CISTEFRA-S.r.l. co sede in Manfredonia	34	585	Pascolo 3	€ 35,78	€ 21,47	27.710,00	27.104,00		6374/27710	606,00
	COMUNE DI MANFREDONIA								4687/27710		
	COMUNE DI MANFREDONIA								5006727710		
	MOBILI ED ELETTRODOMESTICI PACILLO-S.n.c. - sede in Manfredonia								16649/27710		
47	COMUNE DI MANFREDONIA (Da convenzione ceduti mq. 411)	34	582	Pascolo 1	€ 2,37	€ 1,58	1.018,00	1.018,00		1	0,00
48	COMUNE DI MANFREDONIA	34	599	Pascolo 3	€ 3,84	€ 2,31	2.977,00	2.977,00		1	0,00
49	COMUNE DI MANFREDONIA	34	628	Pascolo 3	€ 2,86	€ 1,71	2.212,00	1.908,00		1	304,00
50	FASCIONE Anna Rita nata a Manfredonia il 08.02.1967	34	773	Pascolo 3	€ 0,59	€ 0,36	459,00			1/200	459,00
	GENTILE Antonio nato a Manfredonia il 05.01.1945							21/100			
	PACILLO Massimo nato a Manfredonia il 18.01.1966							1/20			
	ROTICE Antonio - srl con sede in Manfredonia							54/100			
	ROTICE Antonio & C. sas con sede in Manfredonia							25/100			
51	FEMAG -srl con sede in Foggia	34	635	Pascolo 3	€ 0,60	€ 0,36	462,00			1	462,00
52	VETROTEC DUE-S.r.l. con sede in Foggia (Ceduta al Comune con Conv.)	34	523	Pascolo 3	€ 0,22	€ 0,13	170,00	170,00		1	0,00
	COMUNE DI MANFREDONIA									1/40	0,00
	Fredella Fausta nata a Foggia il 04.12.1961			Seminativo 2	€ 54,54	€ 34,09	13.200,00			122/375	0,00

53 *	Fredella Giuseppe nato a Foggia il 04.03.1963	34	621	Pascolo	3	€ 3,53	€ 2,12	2.736,00	400,00	122/375	0,00	
	Fredella Pasquale nato a Foggia il 20.09.1964									122/375	0,00	
	Novelli Luisa nata a Orta Nova il 16.06.1936									Usufut. 13/40	0,00	
	T.L.M. LINEA MAGLIA-S.r.l. con sede in Dormelletto									Usufrut.1200/143424	0,00	
54 *	Fredella Fausta nata a Foggia il 04.12.1961	34	583	Pascolo	2	€ 16,94	€ 12,10	9.369,00		1/3	0,00	
	Fredella Giuseppe nato a Foggia il 04.03.1963									1/3	0,00	
	Fredella Pasquale nato a Foggia il 20.09.1964									1/3	0,00	
	Novelli Luisa nata a Orta Nova il 16.06.1936									Usufut.1/3	0,00	
55	S.A.V.E.D.-S.p.a con sede in Manfredonia	41	984	Pascolo	2	€ 15,96	€ 11,40	8.828,00	8.734,00	1	94,00	
56	COMUNE DI MANFREDONIA	41	857	Pascolo	2	€ 0,94	€ 0,67	522,00	522,00	1	0,00	
57	PETROL VENETA-S.r.l. con sede in Cerignola	41	859	Pascolo	2	€ 2,81	€ 2,00	1.552,00		1	1.552,00	
58 *	Caroprese Francesco nato a Carpino il 02.06.1948	41	895	Pascolo	2	€ 25,28	€ 18,05	13.983,00	5.034,00	2167/13983	0,00	
	Caroprese Luigi Matteo Giovanni Battista nato a Carpino il 24.06.1944									2167/13983	0,00	
	Caroprese Marcello nato a Carpino il 18.10.1952									2167/13983	0,00	
	Caroprese Nicolino nato a Carpino il 25.01.1940									2167/13983	0,00	
	Carpano Libera nata a San Giovanni Rotondo il 10.12.1976									313/13983 ***	313,00	
	COMUNE DI MANFREDONIA (La Torre Fabio-Orologiomania)									1308/13983	0,00	
	COMUNE DI MANFREDONIA									763/13983	0,00	
	COMUNE DI MANFREDONIA									1308/13983	0,00	
MONDOVINO-S.r.l. con sede in Manfredonia	313/13983 ***	313,00										
59	COMUNE DI MANFREDONIA (Con convenzione ceduti mq. 678)	41	856	Pascolo	2	€ 2,68	€ 1,91	1.482,00	1.482,00	1	0,00	
60 *	Caroprese Francesco nato a Carpino il 02.06.1948	41	893	Pascolo	2	€ 9,41	€ 6,72	5.204,00	134	5070/20816	0,00	
	Caroprese Luigi Matteo Giovanni Battista nato a Carpino il 24.06.1944									5070/20816	0,00	
	Caroprese Marcello nato a Carpino il 18.10.1952									5070/20816	0,00	
	Caroprese Nicolino nato a Carpino il 25.01.1940									5070/20816	0,00	
	COMUNE DI MANFREDONIA (Ceduti da conv. 134)									99/5204	0,00	
	SOCIETA' TINTORIE MERIDIONALI-S.r.l. con sede in Bari									5195/5204	0,00	
	VETROTEC DUE-S.r.l. con sede in Manfredonia									140/20816	0,00	
61 *	Caroprese Francesco nato a Carpino il 02.06.1948	41	892	Pascolo	2	€ 4,53	€ 3,24	2.508,00	1.515,00	993/10032	0,00	
	Caroprese Luigi Matteo Giovanni Battista nato a Carpino il 24.06.1944									993/10032	0,00	
	Caroprese Marcello nato a Carpino il 18.10.1952									993/10032	0,00	
	Caroprese Nicolino nato a Carpino il 25.01.1940									993/10032	0,00	
	COMUNE DI MANFREDONIA									6060/10032	0,00	
	SOCIETA' TINTORIE MERIDIONALI-S.r.l. con sede in Bari									1912/10032	0,00	
62	COMUNE DI MANFREDONIA	41	858	Pascolo	2	€ 0,50	€ 0,35	274,00	274,00	1	0,00	
63 *	ARREDI PACILLO-S.r.l.con sede in Manfredonia	41	877	Pascolo	2	€ 8,88	€ 6,35	4.915,00	190,00	1.208,00	190/4914	0,00
	Caroprese Francesco nato a Carpino il 02.06.1948										1036835/9660924	0,00
	Caroprese Luigi Matteo Giovanni Battista nato a Carpino il 24.06.1944										1036835/9660924	0,00
	Caroprese Marcello nato a Carpino il 18.10.1952										1036835/9660924	0,00
	Caroprese Nicolino nato a Carpino il 25.01.1940										1036835/9660924	0,00
	Carpano Libera nata a San Giovanni Rotondo il 10.12.1976										313/4915 ***	313,00
	COMUNE DI MANFREDONIA										212/4915	0,00
	La Torre Fabio nato a San Giovanni Rotondo il 17.05.1984 (Orologiom.)										212/4915 ***	0,00
	MONDOVINO-S.r.l. con sede in Manfredonia										313/4915 ***	751,00
	VERNIX-S.n.c di Rinaldi Roberto & C. con sede in Manfredonia										751/4915 ***	751,00
64	COMUNE DI MANFREDONIA	41	878	Pascolo	2	€ 2,40	€ 1,71	1.325,00	2,00	2/1325	0,00	
	Pinto Antonio nato Manfredonia il 10.03.1945									1323/1325	1.323,00	
65 *	Caroprese Francesco nato a Carpino il 02.06.1948	41	874	Pascolo	2	€ 3,68	€ 2,63	2.034,00		1/4	0,00	
	Caroprese Luigi Matteo Giovanni Battista nato a Carpino il 24.06.1944									1/4	0,00	

65	Caroprese Marcello nato a Carpino il 18.10.1952	41	674	Pascolo	2	€ 3,00	€ 2,00	2.004,00			1/4	0,00
	Caroprese Nicolino nato a Carpino il 25.01.1940										1/4	0,00
66	Totaro Giuseppe nato a Manfredonia il 12.08.1961	41	353	Pascolo	2	€ 3,84	€ 2,74	2.123,00			1/2	1.061,50
	Totaro Maria nata a Manfredonia il 19.09.1959										1/2	1.061,50
67	CENTRO SERVIZI AUTOMOBILISTICI SIPONTINA -S.a.s - Manfredonia	41	1200	Pascolo	2	€ 0,07	€ 0,05	36,00			917/9221	36,00
	PUNTO AUTO GROUP-S.r.l. con sede in Manfredonia										1584/9221	
	Rinaldi Anna nata a Manfredonia il 26.07.1948										729/1000	
68	COMUNE DI MANFREDONIA (In catasto risulta ceduta per intero)	41	338	Pascolo	2	€ 16,21	€ 11,58	8.965,00	8.084,00		1	881,00
69	SOCIETA' A. & G. VITULANO-S.r.l. (Ceduta al Comune con convezzione)	41	851	Pascolo	2	€ 0,98	€ 0,70	542,00	542,00		1	0,00
70	Totaro Giuseppe nato a Manfredonia il 12.08.1961	41	922	Pascolo	2	€ 0,36	€ 0,26	199,00			1/2	99,50
	Totaro Maria nata a Manfredonia il 19.09.1959										1/2	99,50
71	Totaro Giuseppe nato a Manfredonia il 12.08.1961	41	920	Pascolo	2	€ 1,99	€ 1,42	1.102,00			1/2	551,00
	Totaro Maria nata a Manfredonia il 19.09.1959										1/2	551,00
72 *	Caroprese Francesco nato a Carpino il 02.06.1948	41	875	Pascolo	2	€ 1,19	€ 0,85	659,00			1/4	0,00
	Caroprese Luigi Matteo Giovanni Battista nato a Carpino il 24.06.1944										1/4	0,00
	Caroprese Marcello nato a Carpino il 18.10.1952										1/4	0,00
	Caroprese Nicolino nato a Carpino il 25.01.1940										1/4	0,00
73	Totaro Giuseppe nato a Manfredonia il 12.08.1961	41	326	Pascolo	2	€ 5,81	€ 4,15	3.212,00			1/2	1.606,00
	Totaro Maria nata a Manfredonia il 19.09.1959										1/2	1.606,00
74	Caroprese Francesco nato a Carpino il 02.06.1948	41	524	Pascolo	2	€ 0,07	€ 0,05	36,00			1/4	8,50
	Caroprese Luigi Matteo Giovanni Battista nato a Carpino il 24.06.1944										1/4	8,50
	Caroprese Marcello nato a Carpino il 18.10.1952										1/4	8,50
	Caroprese Nicolino nato a Carpino il 25.01.1940										1/4	8,50
75	COMUNE DI MANFREDONIA	41	889	Pascolo	2	€ 0,67	€ 0,48	373,00	373,00		1	0,00
76	COMUNE DI MANFREDONIA	41	531	Pascolo	2	€ 0,17	€ 0,12	94,00	94,00		1	0,00
77	COMUNE DI MANFREDONIA	41	1047	Pascolo	2	€ 7,73	€ 5,52	4.275,00	4.275,00		1	0,00
78	COMUNE DI MANFREDONIA	41	758	Pascolo	2	€ 0,59	€ 0,42	328,00	328,00		1	0,00
79 *	FREDELLA Fausta nata a Foggia il 04.12.1961	34	624	Pascolo	3	€ 0,34	€ 0,20	262,00			1/3	0,00
	FREDELLA Giuseppe nato a Foggia il 04.03.1963										1/3	0,00
	FREDELLA Pasquale nato a Foggia il 20.09.1964										1/3	0,00
	NOVELLI Luisa nata a Orta Nova il 16.06.1936										1/3	0,00
80	COMUNE DI MANFREDONIA (In catasto risulta ceduta per intero)	34	615	Pascolo	3	€ 1,72	€ 1,03	1.335,00		262,00	1	0,00
81 *	FREDELLA Fausta nata a Foggia il 04.12.1961	34	631	Pascolo	3	€ 1,12	€ 0,67	866,00			1/3	0,00
	FREDELLA Giuseppe nato a Foggia il 04.03.1963										1/3	0,00
	FREDELLA Pasquale nato a Foggia il 20.09.1964										1/3	0,00
	NOVELLI Luisa nata a Orta Nova il 16.06.1936										1/3	0,00
82 *	FREDELLA Fausta nata a Foggia il 04.12.1962	34	629	Pascolo	3	€ 0,02	€ 0,01	13,00			1/3	0,00
	FREDELLA Giuseppe nato a Foggia il 04.03.1964										1/3	0,00
	FREDELLA Pasquale nato a Foggia il 20.09.1965										1/3	0,00
	NOVELLI Luisa nata a Orta Nova il 16.06.1937										1/3	0,00
83 *	FREDELLA Fausta nata a Foggia il 04.12.1963	34	627	Pascolo	3	€ 0,51	€ 0,31	394,00			1/3	0,00
	FREDELLA Giuseppe nato a Foggia il 04.03.1965										1/3	0,00
	FREDELLA Pasquale nato a Foggia il 20.09.1966										1/3	0,00
	NOVELLI Luisa nata a Orta Nova il 16.06.1938										1/3	0,00
84	COMUNE DI MANFREDONIA (n catasto risulta ceduta per intero)	34	612	Pascolo	2	€ 1,44	€ 0,86	1.116,00		282,00	1	0,00
85 *	FREDELLA Fausta nata a Foggia il 04.12.1961	34	618	Pascolo	3	€ 0,30	€ 0,18	232,00			1/3	0,00
	FREDELLA Giuseppe nato a Foggia il 04.03.1963										1/3	0,00
	FREDELLA Pasquale nato a Foggia il 20.09.1964										1/3	0,00
	NOVELLI Luisa nata a Orta Nova il 16.06.1936										1/3	0,00

		TOTALE					158.191,00	75.048,00	6.788,00	28.993,00	
TERRENI DESTINATI A PARCHEGGI PUBBLICI											
N.O.	INTESTATARIO	FOGLIO	PART.LLA	QUALITA'	R.D.	R.A	SUPER. CAT.LE IN MQ.	TERRENI CEDUTI CON ATTO DI CONVENZIONE (Industriali)	TERRENI CEDUTI CON ATTO DI CONVENZIONE (Artigianali)	QUOTA INTEST.RI IN MQ.	SUPER. DA ESPROP. IN MQ.
86	Gatti Serafino nato a Roma il 03.02.1937	43	105	Pascolo 3	€ 0,03	€ 0,02	21,00			1/2	10,50
	Volpe Giuseppe nato a Trani il 25.08.1940									1/6	3,50
	Volpe Margherita nata a Andria il 23.11.1972									1/6	3,50
	Volpe Rossella nata a Trani il 03.05.1969									1/6	3,50
87	CISTEFRA-S.r.l. con sede in Manfredonia	34	587	Pascolo 3	€ 9,07	€ 5,44	7.026,00	6.295,00		4024/7026	731,00
	COMUNE DI MANFREDONIA									6128/7026	0,00
	MENTI GRUOP-S.r.l. con sede in Manfredonia (Trasferita al Comune)									167/7026	0,00
88	COMUNE DI MANFREDONIA	34	623	Pascolo 3	€ 0,56	€ 0,33	432,00	432,00	1	0,00	
89 *	ARREDI PACILLO-S.r.l. con sede in Manfredonia (trasferita al Comune)	41	975	Pascolo 2	€ 18,60	€ 13,28	10.289,00	10.289,00		127/10289	0,00
	EDIL IMMOBILIARE-S.r.l. con sede in Foggia (Trasferita al Comune)									10162/10289	0,00
90	COMUNE DI MANFREDONIA	41	994	Pascolo 2	€ 10,42	€ 7,44	5.762,00	5.762,00		823/5762	0,00
	SOCIETA' ESSUD-S.r.l con sede in Manfredonia (Trasferita al Comune)									4506/5762	0,00
	VETROTEC DUE-S.r.l. con sede in Manfredonia (Trasferita al Comune)									433/5762	0,00
91	GOLAR RODIT s.r.l. - sede Manfredonia (FG)	34	674	Pascolo 3	€ 13,23	€ 7,94	10.247,00			1,00	10.247,00
92	FREDELLA Fausta nata a Foggia il 04.12.1961	34	683	Pascolo 3	€ 0,71	€ 0,43	550,00			1/3	183,33
	FREDELLA Giuseppe nata a Foggia il 04.03.1963									1/3	183,33
	FREDELLA Pasquale nata a Foggia il 20.09.1964									1/3	183,33
	NOVELLI Luisa nata a Orta Nova il 16.06.1936									Usufruttuaria 1/3	0,00
93	LO SCOCO Pietro nato a Manfredonia il 16.01.1927	34	685	Pascolo 3	€ 1,93	€ 1,16	€ 1.498,00			1,00	1.498,00
94	FREDELLA Fausta nata a Foggia il 04.12.1961	34	626	Pascolo 3	€ 0,27	€ 0,16	207,00			1/3	69,00
	FREDELLA Giuseppe nata a Foggia il 04.03.1963									1/3	69,00
	FREDELLA Pasquale nata a Foggia il 20.09.1964									1/3	69,00
	NOVELLI Luisa nata a Orta Nova il 16.06.1936									Usufruttuaria 1/3	0,00
		<b>TOTALE</b>					<b>23.530,00</b>	<b>22.778,00</b>	<b>0,00</b>	<b>13.254,00</b>	
TERRENI DESTINATI A SERVIZI											
N.O.	INTESTATARIO	FOGLIO	PART.LLA	QUALITA'	R.D.	R.A	SUPER. CAT.LE IN MQ.	TERRENI CEDUTI CON ATTO DI CONVENZIONE (Industriali)	TERRENI CEDUTI CON ATTO DI CONVENZIONE (Artigianali)	QUOTA INTEST.RI IN MQ.	SUPER. DA ESPROP. IN MQ.
95	ARREDI PACILLO-S.r.l. con sede in Manfredonia (trasferita al Comune)	41	976	Pascolo 2	€ 18,53	€ 13,23	10.250,00	10.250,00		758/10250	0,00
	EDIL IMMOBILIARE S.r.l. con sede in Foggia (trasferita al Comune)									8866/10250	0,00
96	ARREDI PACILLO-S.r.l. con sede in Manfredonia (trasferita al Comune)	41	1204	Pascolo 2	€ 4,66	€ 3,33	2.580,00	2.580,00		1	0,00
97	COMUNE DI MANFREDONIA	41	876	Pascolo 2	€ 7,04	€ 5,03	3.896,00	2.000,00	1.896,00	1	0,00
98	Angelillis Michele nato a Manfredonia il 01.01.1921	41	1049	Pascolo 2	€ 0,05	€ 0,04	30,00			1/4	7,50
	Angelillis Raffaele nato a Manfredonia il 14.02.1934									2/4	15,00
	Trotta Domenico nato a Monte Sant'Angelo il 23.01.1924									1/4	7,50
99	Angelillis Michele nato a Manfredonia il 01.01.1921	41	1050	Pascolo 2	€ 17,57	€ 12,55	9.718,00	3.984,00		5209/38872	1.433,50
	Angelillis Raffaele nato a Manfredonia il 14.02.1934									10418/38872	2.867,00
	COMUNE DI MANFREDONIA (Cessione del lotto 34-35c)									18020/38872	0,00

	Trotta Domenico nato a Monte Sant'Angelo il 23.01.1924									5209/38872	1.433,50
	<b>TOTALE</b>						<b>26.474,00</b>	<b>18.814,00</b>	<b>1.896,00</b>		<b>5.764,00</b>
<b>LOTTE ARTIGIANALI</b>											
N.O.	INTESTATARIO	FOGLIO	PART.LLA	QUALITA'	R.D.	R.A	SUPER. CAT.LE IN MQ.	SETTORE	NUMERO LOTTO ARTIGIANALE	QUOTA INTESTARI COME DA CERTIFICATI CATASTALI	SUPERFICIE EFFETTIVA DA SOTTOPORRE AD ESPROPRIAZIONE
100 ***	VERNIX S.N.C. di RINALDI ROBERTO & C. - sede Manfredonia	41	932	Pascolo 2	€ 1,90	€ 1,36	1.050,00	1	A 7	1	1050,00
101 ***	VERNIX S.N.C. di RINALDI ROBERTO & C. - sede Manfredonia	41	933	Pascolo 2	€ 1,36	€ 0,97	750,00	1	A 8	1	750,00
102 ***	MONDOVINO S.R.L. di PRENCIPE Siponta Patrizia - sede Manfredonia	41	934	Pascolo 2	€ 1,36	€ 0,97	750,00	1	A 9	1	750,00
103 ***	MONDOVINO S.R.L. di PRENCIPE Siponta Patrizia - sede Manfredonia	41	935	Pascolo 2	€ 1,36	€ 0,97	750,00	1	A 10	1	750,00
104	CAROPRESE Francesco nato a Carpino il 02.06.1948	41	936	Pascolo 2	€ 1,36	€ 0,97	750,00	1	A 11	1/4	187,50
	CAROPRESE Luigi nato a Carpino il 24.06.1944									1/4	187,50
	CAROPRESE Marcello nato a Carpino il 18.10.1952									1/4	187,50
	CAROPRESE Nicolino nato a Carpino il 23.01.1940									1/4	187,50
105	CAROPRESE Francesco nato a Carpino il 02.06.1948	41	937	Pascolo 2	€ 1,34	€ 0,96	742,00	1	A 12	1/4	185,50
	CAROPRESE Luigi nato a Carpino il 24.06.1944									1/4	185,50
	CAROPRESE Marcello nato a Carpino il 18.10.1952									1/4	185,50
	CAROPRESE Nicolino nato a Carpino il 23.01.1940									1/4	185,50
106	CAROPRESE Francesco nato a Carpino il 02.06.1948	41	865	Pascolo 2	€ 1,36	€ 0,97	750,00	2	A 16	1/4	187,50
	CAROPRESE Luigi nato a Carpino il 24.06.1944									1/4	187,50
	CAROPRESE Marcello nato a Carpino il 18.10.1952									1/4	187,50
	CAROPRESE Nicolino nato a Carpino il 23.01.1940									1/4	187,50
107	CAROPRESE Francesco nato a Carpino il 02.06.1948	41	866	Pascolo 2	€ 1,36	€ 0,97	750,00	2	A 17	1/4	187,50
	CAROPRESE Luigi nato a Carpino il 24.06.1944									1/4	187,50
	CAROPRESE Marcello nato a Carpino il 18.10.1952									1/4	187,50
	CAROPRESE Nicolino nato a Carpino il 23.01.1940									1/4	187,50
108	CAROPRESE Francesco nato a Carpino il 02.06.1948	41	869	Pascolo 2	€ 1,47	€ 1,05	813,00	2	A 20	1/4	203,25
	CAROPRESE Luigi nato a Carpino il 24.06.1944									1/4	203,25
	CAROPRESE Marcello nato a Carpino il 18.10.1952									1/4	203,25
	CAROPRESE Nicolino nato a Carpino il 23.01.1940									1/4	203,25
109	CAROPRESE Francesco nato a Carpino il 02.06.1948	41	870	Pascolo 2	€ 1,52	€ 1,09	842,00	2	A 21	1/4	210,50
	CAROPRESE Luigi nato a Carpino il 24.06.1944									1/4	210,50
	CAROPRESE Marcello nato a Carpino il 18.10.1952									1/4	210,50
	CAROPRESE Nicolino nato a Carpino il 23.01.1940									1/4	210,50
110	CAROPRESE Francesco nato a Carpino il 02.06.1948	41	871	Pascolo 2	€ 1,58	€ 1,13	872,00	2	A 22	1/4	218,00
	CAROPRESE Luigi nato a Carpino il 24.06.1944									1/4	218,00
	CAROPRESE Marcello nato a Carpino il 18.10.1952									1/4	218,00
	CAROPRESE Nicolino nato a Carpino il 23.01.1940									1/4	218,00
111 ***	CARPANO Libera nata a San Giovanni Rotondo il 10.12.1976	41	945	Pascolo 2	€ 1,36	€ 0,97	750,00	3	A 30	1	750,00
112 ***	CARPANO Libera nata a San Giovanni Rotondo il 10.12.1976	41	943	Pascolo 2	€ 1,36	€ 0,97	750,00	3	A 32	1	750,00
113 ***	CRISPO Emilio nato a Foggia il 29.10.1960	41	957	Pascolo 2	€ 1,36	€ 0,97	750,00	4	A 42	1	0,00



114	SPAGNUOLO Leonardo nato a Manfredonia il 02.04.1973	41	900	Pascolo 2	€ 1,36	€ 0,97	750,00	5	A 55	1	750,00
115	CAROPRESE Francesco nato a Carpino il 02.06.1948	41	896	Pascolo 2	€ 1,34	€ 0,96	742,00	5	A 59	1/4	185,50
	CAROPRESE Luigi nato a Carpino il 24.06.1944									1/4	185,50
	CAROPRESE Marcello nato a Carpino il 18.10.1952									1/4	185,50
	CAROPRESE Nicolino nato a Carpino il 23.01.1940									1/4	185,50
116	CAROPRESE Francesco nato a Carpino il 02.06.1948	41	897	Pascolo 2	€ 1,34	€ 0,96	742,00	5	A 60	1/4	185,50
	CAROPRESE Luigi nato a Carpino il 24.06.1944									1/4	185,50
	CAROPRESE Marcello nato a Carpino il 18.10.1952									1/4	185,50
	CAROPRESE Nicolino nato a Carpino il 23.01.1940									1/4	185,50
117	CAROPRESE Francesco nato a Carpino il 02.06.1948	41	916	Pascolo 2	€ 1,36	€ 0,97	750,00	6	A 63	1/4	187,50
	CAROPRESE Luigi nato a Carpino il 24.06.1944									1/4	187,50
	CAROPRESE Marcello nato a Carpino il 18.10.1952									1/4	187,50
	CAROPRESE Nicolino nato a Carpino il 23.01.1940									1/4	187,50
118	CAROPRESE Francesco nato a Carpino il 02.06.1948	41	917	Pascolo 2	€ 1,36	€ 0,97	750,00	6	A 64	1/4	187,50
	CAROPRESE Luigi nato a Carpino il 24.06.1944									1/4	187,50
	CAROPRESE Marcello nato a Carpino il 18.10.1952									1/4	187,50
	CAROPRESE Nicolino nato a Carpino il 23.01.1940									1/4	187,50
119****	ALVARO Nicola nato a Manfredonia il 16.06.1951	41	914	Pascolo 2	€ 1,36	€ 0,97	750,00	5	A 65	1	0,00
120	MONACIS Bonifacio nato a Manfredonia il 23.11.1955	41	911	Pascolo 2	€ 1,36	€ 0,97	750,00	6	A 70	1/4	375,00
	SPOSITO Matteo nato a Manfredonia il 15.10.1956									1/4	375,00
121	CAROPRESE Francesco nato a Carpino il 02.06.1948	41	909	Pascolo 2	€ 1,34	€ 0,96	742,00	6	A 72	1/4	185,50
	CAROPRESE Luigi nato a Carpino il 24.06.1944									1/4	185,50
	CAROPRESE Marcello nato a Carpino il 18.10.1952									1/4	185,50
	CAROPRESE Nicolino nato a Carpino il 23.01.1940									1/4	185,50
122	CAROPRESE Francesco nato a Carpino il 02.06.1948	41	888	Pascolo 2	€ 1,63	€ 1,16	902,00	7	A 77	1/4	225,50
	CAROPRESE Luigi nato a Carpino il 24.06.1944									1/4	225,50
	CAROPRESE Marcello nato a Carpino il 18.10.1952									1/4	225,50
	CAROPRESE Nicolino nato a Carpino il 23.01.1940									1/4	225,50
123	CAROPRESE Francesco nato a Carpino il 02.06.1948	41	881	Pascolo 2	€ 1,57	€ 1,12	870,00	7	A 80	1/4	217,50
	CAROPRESE Luigi nato a Carpino il 24.06.1944									1/4	217,50
	CAROPRESE Marcello nato a Carpino il 18.10.1952									1/4	217,50
	CAROPRESE Nicolino nato a Carpino il 23.01.1940									1/4	217,50
							<b>TOTALE</b>	<b>18.817,00</b>	<b>TOTALE</b>		<b>17.317,00</b>

### LOTTE INDUSTRIALI

N.O.	INTESTATARIO	FOGLIO	PART. ILLA	QUALITA'	R.D.	R.A	SUPER. CAT. LE IN MQ.	COMPARTO	NUMERO LOTTO INDUSTRIALE	QUOTA INTESTIARI COME DA CERTIFICATI CATASTALI	SUPERFICIE EFFETTIVA DA SOTTOPORRE AD ESPROPRIAZIONE
124	FREDELLA Fausta nata a Foggia il 04.12.1961	34	825	Seminativo 2	€ 26,98	€ 16,86	6.530,00	I 10	1	1/3	2.176,67
	FREDELLA Giuseppe nata a Foggia il 04.03.1963									1/3	2.176,67
	FREDELLA Pasquale nata a Foggia il 20.09.1964									1/3	2.176,67
	NOVELLI Luisa nata a Orta Nova il 16.06.1936									Usufruttuaria 1/3	0,00

125	PAOLO DE SALVIA COSTRUZIONIU SRL - sede Manfredonia (FG)	34	120	Seminativo 2	€ 4,37	€ 2,73	1.058,00	I 10	1	1	1.058,00
126	PAOLO DE SALVIA COSTRUZIONIU SRL - sede Manfredonia (FG)	34	121	Seminativo 2	€ 2,19	€ 1,37	531,00	I 10	1	1	531,00
127	PAOLO DE SALVIA COSTRUZIONIU SRL - sede Manfredonia (FG)	34	122	Seminativo 2	€ 1,63	€ 1,02	394,00	I 10	1	1	394,00
128	PAOLO DE SALVIA COSTRUZIONIU SRL - sede Manfredonia (FG)	34	123	Seminativo 2	€ 1,06	€ 0,66	256,00	I 10	1	1	256,00
129	PAOLO DE SALVIA COSTRUZIONIU SRL - sede Manfredonia (FG)	34	124	Seminativo 2	€ 0,49	€ 0,31	119,00	I 10	1	1	119,00
130	PAOLO DE SALVIA COSTRUZIONIU SRL - sede Manfredonia (FG)	34	125	Seminativo 2	€ 0,04	€ 0,03	10,00	I 10	1	1	10,00
131	FREDELLA Fausta nata a Foggia il 04.12.1961	34	830	Pascolo 2	€ 1,41	€ 1,01	784,00	I 10	1	1/3	261,33
	FREDELLA Giuseppe nata a Foggia il 04.03.1963									1/3	261,33
	FREDELLA Pasquale nata a Foggia il 20.09.1964									1/3	261,33
	NOVELLI Luisa nata a Orta Nova il 16.06.1936									Usufruttuaria 1/3	0,00
132	FREDELLA Fausta nata a Foggia il 04.12.1961	34	833	Pascolo 2	€ 1,71	€ 1,22	947,00	I 10	2a	1/3	315,67
	FREDELLA Giuseppe nata a Foggia il 04.03.1963									1/3	315,67
	FREDELLA Pasquale nata a Foggia il 20.09.1964									1/3	315,67
	NOVELLI Luisa nata a Orta Nova il 16.06.1936									Usufruttuaria 1/3	0,00
133	FREDELLA Fausta nata a Foggia il 04.12.1961	34	829	Pascolo 2	€ 1,90	€ 1,36	1.053,00	I 10	2a	1/3	351,00
	FREDELLA Giuseppe nata a Foggia il 04.03.1963									1/3	351,00
	FREDELLA Pasquale nata a Foggia il 20.09.1964									1/3	351,00
	NOVELLI Luisa nata a Orta Nova il 16.06.1936									Usufruttuaria 1/3	0,00
134	COMUNE DI MANFREDONIA	34	834	Pascolo 2	€ 1,61	€ 1,15	889,00	I 10	2b	1	0,00
135	COMUNE DI MANFREDONIA	34	839	Pascolo 2	€ 0,20	€ 0,14	111,00	I 10	2b	1	0,00
136	COMUNE DI MANFREDONIA	34	836	Pascolo 2	€ 1,66	€ 1,18	916,00	I 10	2b	1	0,00
137	COMUNE DI MANFREDONIA	43	170	Pascolo 2	€ 0,15	€ 0,11	84,00	I 10	2b	1	0,00
138	PROSSIMA SRL - Sede in Martina Franca *****	43	160	Pascolo 2	€ 0,34	€ 0,24	187,00	I 10	2f	1	187,00
139	PROSSIMA SRL - Sede in Martina Franca	43	152	Pascolo 2	€ 0,76	€ 0,54	421,00	I 10	2f	1	421,00
140	PROSSIMA SRL - Sede in Martina Franca	43	154	Pascolo 2	€ 0,13	€ 0,10	74,00	I 10	2f	1	74,00
141	PROSSIMA SRL - Sede in Martina Franca	43	157	Pascolo 2	€ 3,14	€ 2,24	1.736,00	I 10	2f	1	1.736,00
142	FREDELLA Fausta nata a Foggia il 04.12.1961	34	575	Seminativo 3	€ 6,85	€ 5,14	2.212,00	I 1	3	1/3	737,33
	FREDELLA Giuseppe nata a Foggia il 04.03.1963									1/3	737,33
	FREDELLA Pasquale nata a Foggia il 20.09.1964									1/3	737,33
	NOVELLI Luisa nata a Orta Nova il 16.06.1936									Usufruttuaria 1/3	0,00
143	FREDELLA Fausta nata a Foggia il 04.12.1961	34	676	Seminativo 2	€ 102,71	€ 64,19	24.859,00	I 1	3	1/3	8.286,33
	FREDELLA Giuseppe nata a Foggia il 04.03.1963									1/3	8.286,33
	FREDELLA Pasquale nata a Foggia il 20.09.1964									1/3	8.286,33
	NOVELLI Luisa nata a Orta Nova il 16.06.1936									Usufruttuaria 1/3	0,00
144	F.G. CONSULTING S.R.L. - Sede Milano	34	650	Pascolo 1	€ 0,82	€ 0,54	351,00	I 1	3	1/2	175,50
	GLOBAL ENGINEERING PROJECT SERVICE s.r.l. - sede Manfredonia (FG)									1/2	175,50
145	GATTI Serafina nata a Roma il 03.02.1937	43	109	Seminativo 3	€ 0,62	€ 0,46	200,00	I 1	3	1/2	167,50
	VOLPE Giuseppe nato a Trani il 25.08.1940			1/6						55,83	
	VOLPE Margherita nata ad Andria il 23.11.1972			1/6						55,83	
	VOLPE Rossella nata a Trani il 03.05.1969			1/6						55,83	
146	SI. LAC. - SOC. PER L'INDUSTRIA LATTO-CASEARIA s.r.l. - Manfredonia	34	893	Pascolo 1	€ 35,78	€ 23,85	15.395,00	I 1	9a	1	15.395,00
	SI. LAC. - SOC. PER L'INDUSTRIA LATTO-CASEARIA s.r.l. - Manfredonia	34	891	Pascolo 3	€ 3,46	€ 2,08	2.680,00			1	2.680,00
	SI. LAC. - SOC. PER L'INDUSTRIA LATTO-CASEARIA s.r.l. - Manfredonia	34	894	Pascolo 1	€ 11,35	€ 7,57	4.883,00			1	4.883,00
	SI. LAC. - SOC. PER L'INDUSTRIA LATTO-CASEARIA s.r.l. - Manfredonia	34	892	Pascolo 3	€ 17,03	€ 10,22	13.192,00			1	13.192,00
147	GOLMAR RODIT s.r.l. - sede Manfredonia (FG)	34	675	Pascolo 3	€ 6,82	€ 4,09	5.286,00	I 1	11	1	5.286,00

148	FREDELLA Fausta nata a Foggia il 04.12.1961	34	682	Pascolo 3	€ 0,62	€ 0,41	528,00	11	11	1/3	176,00
	FREDELLA Giuseppe nata a Foggia il 04.03.1963									1/3	176,00
	FREDELLA Pasquale nata a Foggia il 20.09.1964									1/3	176,00
	NOVELLI Luisa nata a Orta Nova il 16.06.1936									Usufruttuaria 1/3	0,00
149	FREDELLA Fausta nata a Foggia il 04.12.1961	34	617	Pascolo 3	€ 3,74	€ 2,24	2.893,00	11	11	1/3	964,33
	FREDELLA Giuseppe nata a Foggia il 04.03.1963									1/3	964,33
	FREDELLA Pasquale nata a Foggia il 20.09.1964									1/3	964,33
	NOVELLI Luisa nata a Orta Nova il 16.06.1936									Usufruttuaria 1/3	0,00
150	LO SCOCO Pietro nato a Manfredonia il 16.01.1927	34	684	Pascolo 3	€ 2,86	€ 1,72	2.215,00	11	11	1	2.215,00
151	CENTRO SERVIZI AUTOMOBILISTICI SIPONTINA - di D'ANTUONO F.sca	34	712	Pascolo 1	€ 1,43	€ 0,95	616,00	13	21a	1	616,00
152	CENTRO SERVIZI AUTOMOBILISTICI SIPONTINA - di D'ANTUONO F.sca	34	866	Pascolo 3	€ 2,05	€ 1,23	1.584,00	13	21a	1	1.584,00
153	FEMAG - s.r.l. - sede Foggia	34	598	Pascolo 3	€ 27,07	€ 16,24	20.965,00	13	23e	1	20.965,00
154	FASCIONE Anna Rita nata a Manfredonia il 08.02.1967	34	769	Pascolo 3	9,72	5,83	7.530,00	13	23e	1/200	37,65
	GENTILE Antonio nato a Manfredonia il 05.01.1945									21/100	1.581,30
	PACILLO Massimo nato a Manfredonia il 18.01.1966									1/200	37,65
	ROTICE Antonio - s.r.l. - sede Manfredonia									53/100	3.990,90
	ROTICE Antonio e C. s.a.s. - sede Manfredonia									1/4	1.882,50
155	EDIL IMMOBILIARE s.r.l. - sede Foggia	41	989	Pascolo 2	€ 28,17	€ 20,12	15.584,00	15	28	1	15.584,00
	EDIL IMMOBILIARE s.r.l. - sede Foggia		988	Pascolo 2	€ 8,23	€ 5,88	4.554,00	15	28	1	4.554,00
	EDIL IMMOBILIARE s.r.l. - sede Foggia		1205	Pascolo 2	€ 3,20	€ 2,29	1.773,00	15	28	1	1.773,00
156	FREDELLA Fausta nata a Foggia il 04.12.1961	34	688	Pascolo 3	€ 11,19	€ 6,71	8.668,00	16	30	1/3	2.889,33
	FREDELLA Giuseppe nata a Foggia il 04.03.1963									1/3	2.889,33
	FREDELLA Pasquale nata a Foggia il 20.09.1964									1/3	2.889,33
	NOVELLI Luisa nata a Orta Nova il 16.06.1936									Usufruttuaria 1/3	0,00
157	FREDELLA Fausta nata a Foggia il 04.12.1961	34	699	Pascolo 3	€ 0,10	€ 0,06	80,00	16	30	1/3	26,67
	FREDELLA Giuseppe nata a Foggia il 04.03.1963									1/3	26,67
	FREDELLA Pasquale nata a Foggia il 20.09.1964									1/3	26,67
	NOVELLI Luisa nata a Orta Nova il 16.06.1936									Usufruttuaria 1/3	0,00
158	EDIL IMMOBILIARE s.r.l. - sede Foggia	41	1057	Pascolo 2	€ 0,52	€ 0,37	285,00	16	35a - 36	1	285,00
	PETROL VENETA s.r.l. sede Cerignola	41	1054	Pascolo 2	€ 2,20	€ 1,57	1.215,00			1	1.215,00
	EDIL IMMOBILIARE s.r.l. - sede Foggia	41	1022	Pascolo 2	€ 1,12	€ 0,80	622,00			1	622,00
	PETROL VENETA s.r.l. sede Cerignola	41	1016	Pascolo 2	€ 5,12	€ 3,66	2.835,00			1	2.835,00
159	FREDELLA Fausta nata a Foggia il 04.12.1961	41	1105	Pascolo 2	€ 0,65	€ 0,47	362,00	16	35b - 37	1/3	120,67
	FREDELLA Giuseppe nata a Foggia il 04.03.1963									1/3	120,67
	FREDELLA Pasquale nata a Foggia il 20.09.1964									1/3	120,67
	NOVELLI Luisa nata a Orta Nova il 16.06.1936									Usufruttuaria 1/3	0,00
160	FREDELLA Fausta nata a Foggia il 04.12.1961	41	1104	Pascolo 2	€ 3,89	€ 2,78	2.150,00	16	35b - 37	1/3	716,67
	FREDELLA Giuseppe nata a Foggia il 04.03.1963									1/3	716,67
	FREDELLA Pasquale nata a Foggia il 20.09.1964									1/3	716,67
	NOVELLI Luisa nata a Orta Nova il 16.06.1936									Usufruttuaria 1/3	0,00
161	FREDELLA Fausta nata a Foggia il 04.12.1961	41	1103	Pascolo 2	€ 0,11	€ 0,06	83,00	16	35b - 37	1/3	27,67
	FREDELLA Giuseppe nata a Foggia il 04.03.1963									1/3	27,67
	FREDELLA Pasquale nata a Foggia il 20.09.1964									1/3	27,67
	NOVELLI Luisa nata a Orta Nova il 16.06.1936									Usufruttuaria 1/3	0,00
162	PETROL VENETA s.r.l. sede Cerignola	41	965	Pascolo 2	€ 0,30	€ 0,21	166,00	16	35b - 37	1	166,00

163	PETROL VENETA s.r.l. sede Cerignola	41	1108	Pascolo 2	€ 0,16	€ 0,11	87,00	16	35b - 37	1	87,00
164	PETROL VENETA s.r.l. sede Cerignola	41	1107	Pascolo 2	€ 6,32	€ 4,52	3.497,00	16	35b - 37	1	3.497,00
165	M.D.J. FILM s.p.a. sede Milano	41	1053	Pascolo 2	€ 1,84	€ 1,31	1.016,00	16	35b - 37	1	1.016,00
166	M.D.J. FILM s.p.a. sede Milano	41	1056	Pascolo 2	€ 0,42	€ 0,30	234,00	16	35b - 37	1	234,00
167	PETROL VENETA s.r.l. sede Cerignola	41	997	Pascolo 2	€ 0,25	€ 0,18	139,00	19	44	1	139,00
168	PETROL VENETA s.r.l. sede Cerignola	41	998	Pascolo 2	€ 0,28	€ 0,20	155,00	19	44		155,00
169	CAROPRESE Francesco nato a Carpino il 02.06.1948	41	995	Pascolo 2	€ 3,52	€ 2,52	1.955,00	19	44	1/4	488,75
	1/4									488,75	
	1/4									488,75	
	1/4									488,75	
170	CAROPRESE Francesco nato a Carpino il 02.06.1948	41	1001	Pascolo 2	€ 9,35	€ 6,68	5.173,00	19	44	1/4	1.293,25
	1/4									1.293,25	
	1/4									1.293,25	
	1/4									1.293,25	
171	CAROPRESE Francesco nato a Carpino il 02.06.1948	41	1023	Pascolo 2	€ 0,63	€ 0,47	362,00	19	44	1/4	90,50
	1/4									90,50	
	1/4									90,50	
	1/4									90,50	
172	CAROPRESE Francesco nato a Carpino il 02.06.1948	41	1002	Pascolo 2	€ 20,00	€ 14,28	11.062,00	19	45	1/4	2.765,50
	1/4									2.765,50	
	1/4									2.765,50	
	1/4									2.765,50	
173	CAROPRESE Francesco nato a Carpino il 02.06.1948	41	1024	Pascolo 2	€ 0,65	€ 0,46	358,00	19	45	1/4	89,50
	1/4									89,50	
	1/4									89,50	
	1/4									89,50	
174	CAROPRESE Francesco nato a Carpino il 02.06.1948	41	1004	Pascolo 2	€ 20,25	€ 14,47	11.205,00	19	47	1/4	2.801,25
	1/4									2.801,25	
	1/4									2.801,25	
	1/4									2.801,25	
175	CAROPRESE Francesco nato a Carpino il 02.06.1948	41	1026	Pascolo 2	€ 0,54	€ 0,38	298,00	19	47	1/4	74,50
	1/4									74,50	
	1/4									74,50	
	1/4									74,50	
							<b>TOTALE</b>	<b>195.542,00</b>	<b>TOTALE</b>		<b>193.542,00</b>

RIEPILOGO		
VIABILITA PUBBLICA	mq.	904,00
TERRENI DELL'A.Q.P. (Esclusi dal PIP)	mq.	0,00
TERRENI DELL'ENEL (Esclusi dal PIP)	mq.	0,00
VERDE PUBBLICO	mq.	28.993,00
PARCHEGGI PUBBLICI	mq.	13.254,00
SERVIZI PUBBLICI	mq.	5.764,00
LOTTE ARTIGIANALI	mq.	17.317,00
LOTTE INDUSTRIALI	mq.	193.542,00

TOTALE GENERALE	mq.	259.774,00
-----------------	-----	------------

- \* Atto di cessione di possesso gratuita a favore del Comune (Gli atti di cessione sono quattro e risalgono due al 2001, uno al 2003 e l'ultimo al 2004). I cedenti sono le ditte Fredella, Caroprese e Sapone.
- \*\* In catasto erroneamente intestata alla ditta EUROPRINT S.P.A. (vedi atto di vendita Notaio Signore del 15.03.2000 Rep. 103946).
- \*\*\* In attesa di stipula della convenzione
- \*\*\*\* Già sottoposto a procedimento espropriativo (Assegnato alla ditta LACANFORA)
- \*\*\*\*\* Il lotto 2f del Coparto I 20 è di mq. 2.418 e non di mq. 2.0000.